

De Stichting Bunkerbehoud heeft op Walcheren een aantal bunkers ingericht waarin de Atlantikwall centraal staat. Ook wordt ruim aandacht besteed aan de intensieve strijd, die in november 1944 heeft geleid tot de bevrijding van de monding van de Westerschelde.

De Atlantikwall

De Atlantikwall is een Duitse verdedigingslinie, aangelegd tussen 1942 en 1944 langs de kust van Noorwegen tot de Frans-Spaanse grens. Doel van de linie was het voorkomen van een geallieerde invasie op de kust door de bouw van vele duizenden bunkers en versperringen. In Zeeland werden met name Walcheren (Vlissingen) en Zeeuws-Vlaanderen (Breskens) zwaar verdedigd in verband met hun strategische positie aan de monding van de Westerschelde: de toegang tot de haven van Antwerpen. De commandopost van de Duitse divisie die verantwoordelijk was voor het gebied van Walcheren en beide Bevelanden, was gevestigd in het park Toorenvliedt in Middelburg.

Het park Toorenvliedt



In het park en op het aangrenzend landgoed Vijvervreugd zijn 14 bunkers gebouwd. 3 in de functie van commandopost, 1 als keuken, 1 grote

als het communicatiecentrum en 9 als veilig onderkomen voor al het personeel.

Korte gedichten aan het beton vertellen het lokale verhaal over de Tweede Wereldoorlog en de bevrijding. Een aantal van de bunkers is aangepast voor het laten overwinteren van vleermuizen. Voor de jonge bezoeker zijn er verschillende speeltoestellen en het vogelasiel "De Mikke" is zeker een bezoek waard.

Het park is een perfecte combinatie van ontspanning, natuur, kunst en geschiedenis.

De Buffalo



De opmars naar Middelburg is op 6 november 1944 door elf amfibische voertuigen van het type Buffalo uitgevoerd. In de buurt van Toorenvliedt is één daarvan op een landmijn gelopen. Het model bij de ingang van het park is een passend monument voor de 6 gevallen Britse militairen. Hun namen staan op een plaquette vermeld.

Vanaf hier is het toegangspad naar het park geplaveid met grote tegels die belangrijke datums en feiten van de geschiedenis van Toorenvliedt vertellen.

De communicatiebunker type 618

De bunker is een "Nachrichtenstand für höhere Stäbe", een communicatiebunker voor staven op divisieniveau of hoger. Dit centrum verzorgde voor de staf alle verbindingen: radio, telefoon, telex, ordonnansen en de (veld)post. Voor het vertalen van geheime informatie werd de beroemde "Enigma" machine gebruikt.

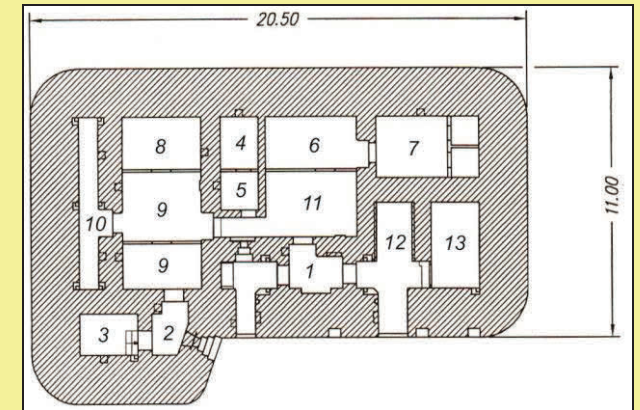

1: gassluis 2: nabijverdediging 3: verwarming 4: kabelverdeler 5: onderdelen 6: telefooncentrale 7: telexkamer 8: radio-officier 9: radiokamer 10: antenneruimte 11: berichtenkantoor 12: kabelrollen en meetapparatuur 13: acculaadstation.

Telefoon

De telefooncentrale verzorgde de verbindingen met de stellingen op Walcheren en de Bevelanden, de aangrenzende eenheden en uiteraard met de hogere niveaus. (6) De verbindingen kwamen de bunker binnen via meerdere grondkabels waarvan de aderpennen waren afgemonteerd op de kabelverdelers in ruimte 4. De bunker op Toorenvliedt lag als een spin in het web van alle Duitse telefoonkabels in de regio. De telefoontoestellen van de staffunctionarissen in de diverse bunkers en het huis waren op de centrale aangesloten.

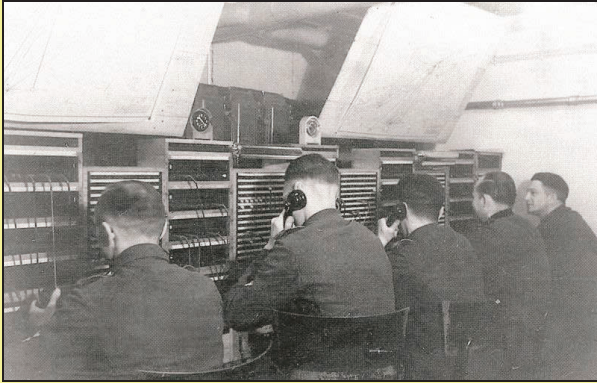

Hier ziet u een overeenkomstige opstelling van de op Toorenvliedt gebruikte centrales.

Telex



Voordat de berichten via een telex kunnen worden verzonden moet de tekst naar een ponsbandje worden omgezet. Na controle wordt het bandje met de gaatjes met behulp van de uitgaande telex verzonden. Deze staat in het rechterkamertje van ruimte 7.

De linkerkant was gereserveerd voor de Enigma codeermachine. In de bunker liggen twee elektronische modellen van de Enigma. Hiermee kan de werking worden uitgelegd.

De Enigma in de landmacht uitvoering heeft drie rotoren die het hart van het mechanisme vormen.



Algemeen

De communicatiebunker type 618 is niet op vaste tijden geopend. Via onze website zijn groepsbezoeken voor bunker en park op aanvraag mogelijk. De locatie kan ook worden opgenomen in een door ons te verzorgen battlefield tour op Walcheren. Het betreden van de bunkers geschiedt op eigen risico.

Stichting Bunkerbehoud

De Stichting Bunkerbehoud is in 1999 opgericht met als doel het behouden, beschermen en restaureren van waardevolle bunkers als historische verdedigingswerken. De stichting heeft meerdere bunkers in beheer, een aantal ervan is ingericht als museum en wordt regelmatig opengesteld. Daarnaast zijn we actief in historisch onderzoek, educatie en informatieverstoring. Op het eiland Walcheren zijn bunkerroutes met informatiepanelen uitgezet. Folders van de museums en de bunkerroutes zijn bij onze museums en de VVV vestigingen verkrijgbaar.

Park Toorenvliedt

Duitse divisiecommandopost in de Atlantikwall

Brochure

(2019)

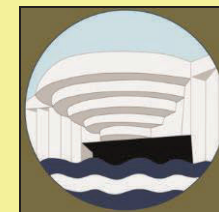
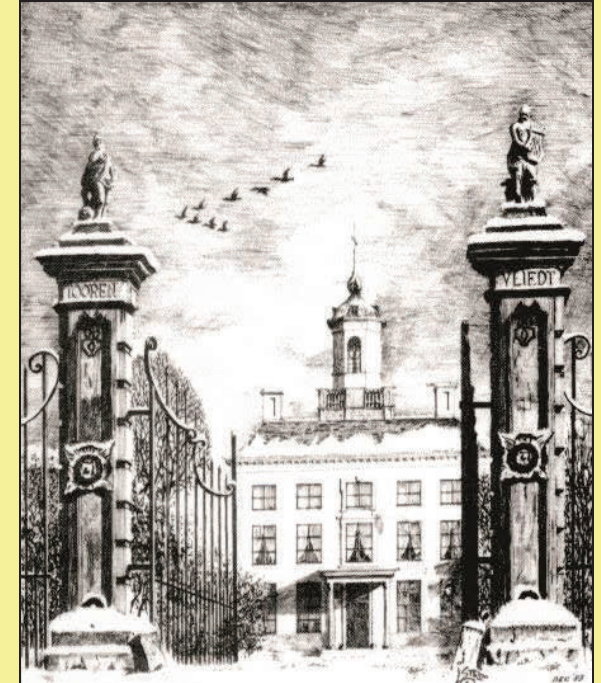

Stichting Bunkerbehoud
Bruggemeede 7
4337 AX Middelburg
0118 – 615120

www.bunkerbehoud.com